

RELATÓRIO FOTOGRÁFICO 4ª MEDIÇÃO – CONTRATAÇÃO DE EMPRESA DE ENGENHARIA PARA EXECUÇÃO DE OBRA NA REFORMA DE POSTOS DE SAÚDE DO MUNICÍPIO DE SANTALUZ/BAHIA - POSTO TAPINHA.

DATA	MUNICÍPIO	EMPREENDIMENTO
27/01/2025	Santaluz	Reforma do Posto do Povoado do Tapinha

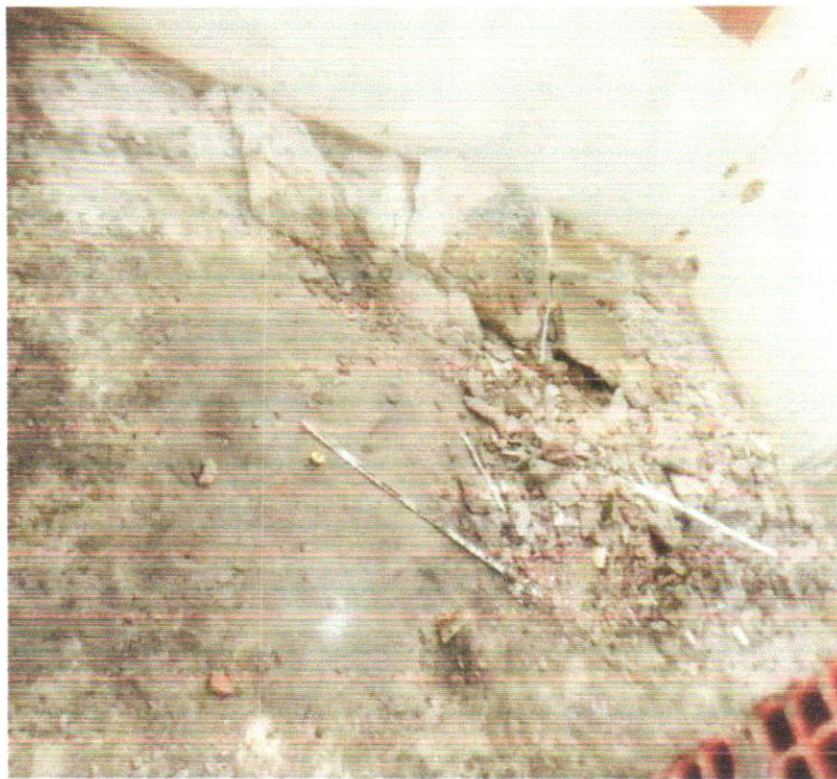

Antonio Soares Cordeiro Neto
Engenheiro Civil
CREA-051888554-2

Franklin de J. Sora
Engenheiro Civil
CREA-051888554-2

FOTO 01 - Demolição manual de piso cimentado sobre lastro de concreto - Rev 01



FOTO 02 - Remoção de portas, de forma manual, sem reaproveitamento. af_12/2017



DATA	MUNICIPIO	EMPREENDIMENTO
15/10/2024	Santaluz	Reforma do Posto do Povoado do Tapinha



FOTO 03 - Revestimento metálico em alumínio composto (Alucobond), e=0,3mm, pintura Kaynar 500 composta por seis camadas, inclusive estrutura metálica auxiliar em perfil de viga "U" de 2" - fornecimento e montagem

Franklin de J. Sana
 Engenheiro
 CREA 000000000000000000



FOTO 04 - SOLEIRA EM GRANITO, LARGURA 15 CM, ESPESSURA 2,0 CM. AF_09/2020

DATA	MUNICÍPIO	EMPREENHIMENTO
27/01/2025	Santaluz	Reforma do Posto do Povoado do Tapinha



FOTO 05 - Letra em alumínio 20 x 20cm - instalado

Franklin de J. Sena
Engenheiro Civil
CREA 051888554-2

Antonio Soares Cordeiro Neto
Engenheiro Civil
CREA 051888554-2



FOTO 06 - APLICAÇÃO MANUAL DE PINTURA COM TINTA LÁTEX ACRÍLICA EM PAREDES, DUAS DEMÃOS. AF_06/2014



DATA	MUNICÍPIO	EMPREENDIMENTO
27/01.2025	Santaluz	Reforma do Posto do Povoado do Tapinha



Antonio Soares Cordeiro Neto
Engenheiro Civil
CREA - 05188554-2

FOTO 07 -REVESTIMENTO CERÂMICO PARA PISO COM PLACAS TIPO ESMALTADA EXTRA DE DIMENSÕES 45X45 CM APLICADA EM AMBIENTES DE ÁREA MAIOR QUE 10 M2. AF_06/2014

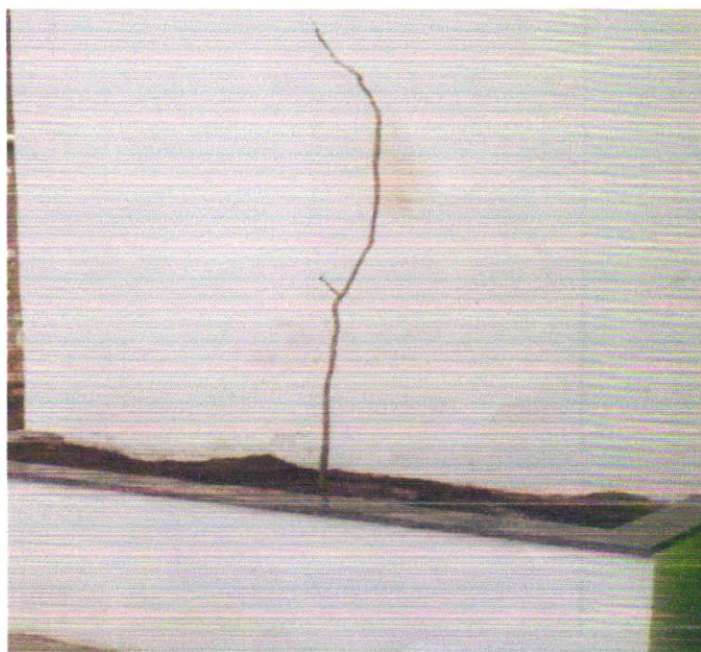

Franklin de J. Sena
Engenheiro Civil
CREA - 05188554-2



FOTO 08 - PLANTIO DE ÁRVORE ORNAMENTAL COM ALTURA DE MUDA MENOR OU IGUAL A 2,00 M. AF_05/2018

DATA	MUNICIPIO	EMPREENDIMENTO
27/01.2025	Santaluz	Reforma do Posto do Povoado do Tapinha



FOTO 09 - Banco de concreto pre-moldado com pintura, sem encosto (padrão emurb)

Antonio Soares Cordeiro Neto
Engenheiro Civil
CREA+ 051888554-2

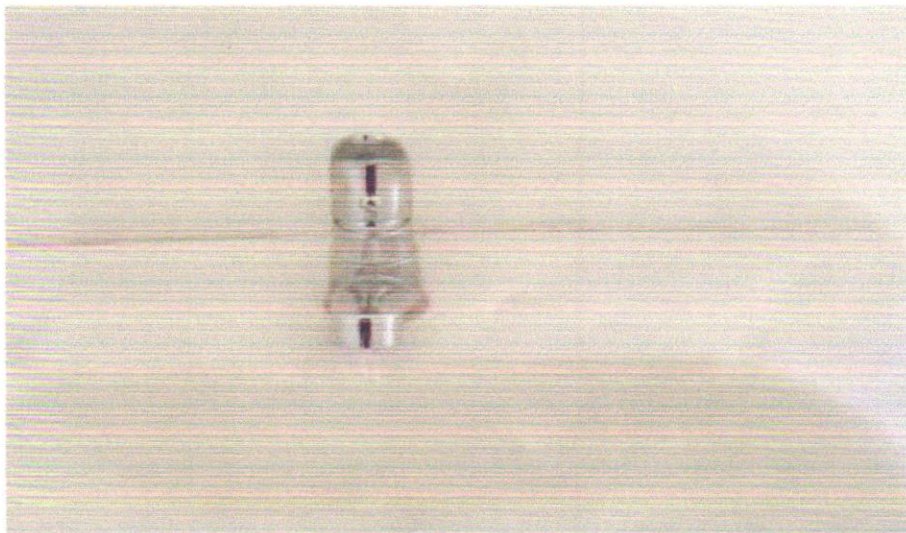

Franklin de Sousa
Engenheiro Civil
CREA 24.10002-7



FOTO 10 - TORNEIRA CROMADA 1/2" OU 3/4" PARA TANQUE, PADRÃO POPULAR - FORNECIMENTO E INSTALAÇÃO. AF_01/2020

DATA	MUNICÍPIO	EMPREENDIMENTO
27/01.2025	Santaluz	Reforma do Posto do Povoado do Tapinha



FOTO 11 - Fossa séptica pré-moldada, tipo oms, capacidade 15 pessoas ($v=900$ litros)



FOTO 12 - FILTRO ANAERÓBICO CIRCULAR, EM CONCRETO PRÉ-MOLDADO, DIÂMETRO INTERNO = 1,10 M, ALTURA INTERNA = 1,50 M, VOLUME ÚTIL: 1140,4 L (PARA 5 CONTRIBUINTE). AF_12/2020

Antonio Soares Cordeiro Neto
Engenheiro Civil
CREA-051888554-2

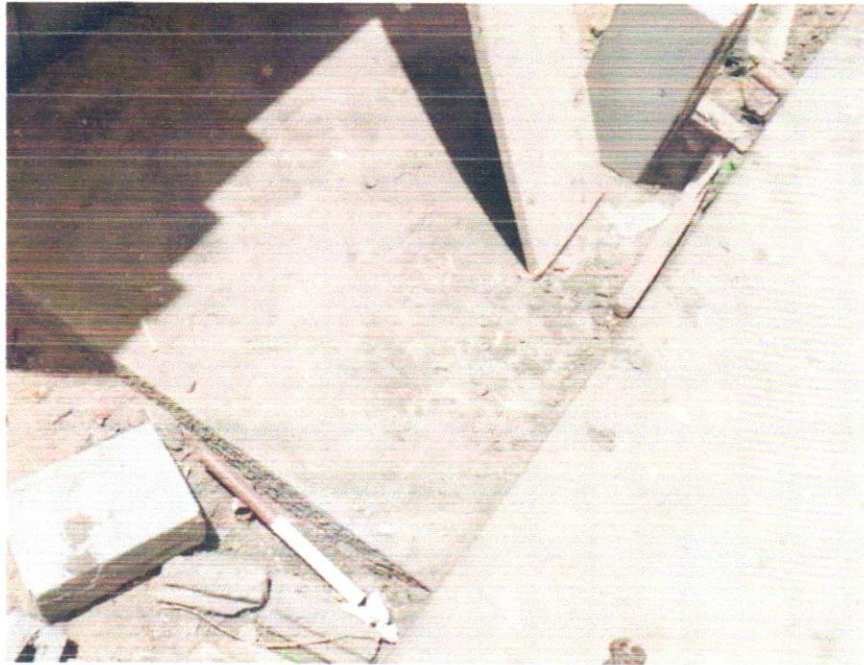
Antonio Soares Cordeiro Neto
Engenheiro Civil
CREA-051888554-2



DATA	MUNICÍPIO	EMPREENDIMENTO
27/01/2025	Santaluz	Reforma do Posto do Povoado do Tapinha



Antonio Soares Cordeiro Neto
Engenheiro Civil
CREA+ 051888554-2

FOTO 13 - Sumidouro paredes com blocos cerâmicos 6 furos e dimensões internas de 1,00 x 1,00 x 0,60 m

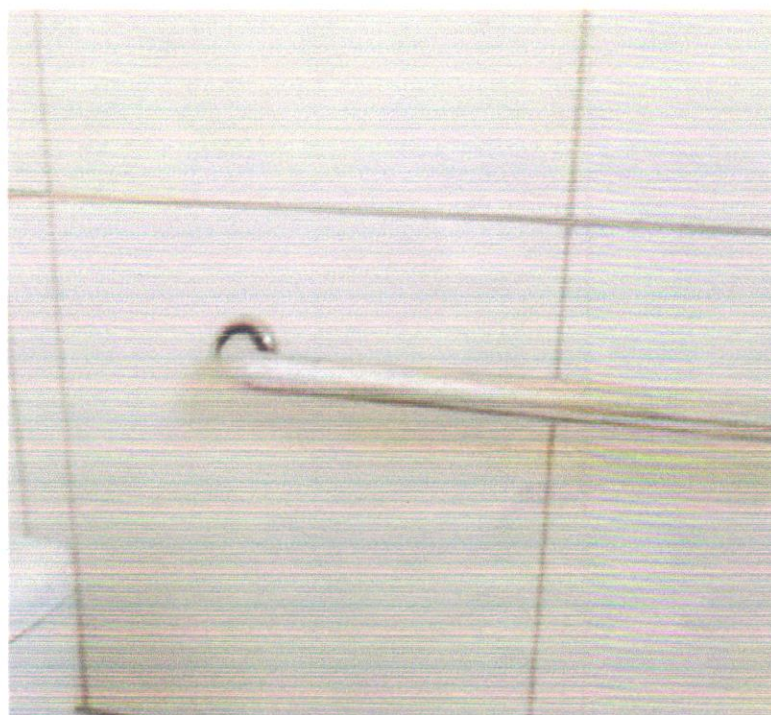

Francisco de Assis
Engenheiro Civil
CREA+ 051888554-2



FOTO 14 - BARRA DE APOIO RETA, EM ALUMÍNIO, COMPRIMENTO 60 CM, FIXADA NA PAREDE - FORNECIMENTO E INSTALAÇÃO. AF_01/2020

DATA	MUNICÍPIO	EMPREENDIMENTO
27/01/2025	Santaluz	Reforma do Posto do Povoado do Tapinha



Antonio Soares Cordeiro Neto
Engenheiro Civil
CREA-05188554-2

FOTO 15 - LAVATÓRIO LOUÇA BRANCA COM COLUNA, 45 X 55CM OU EQUIVALENTE, PADRÃO MÉDIO - FORNECIMENTO E INSTALAÇÃO. AF_01/2020

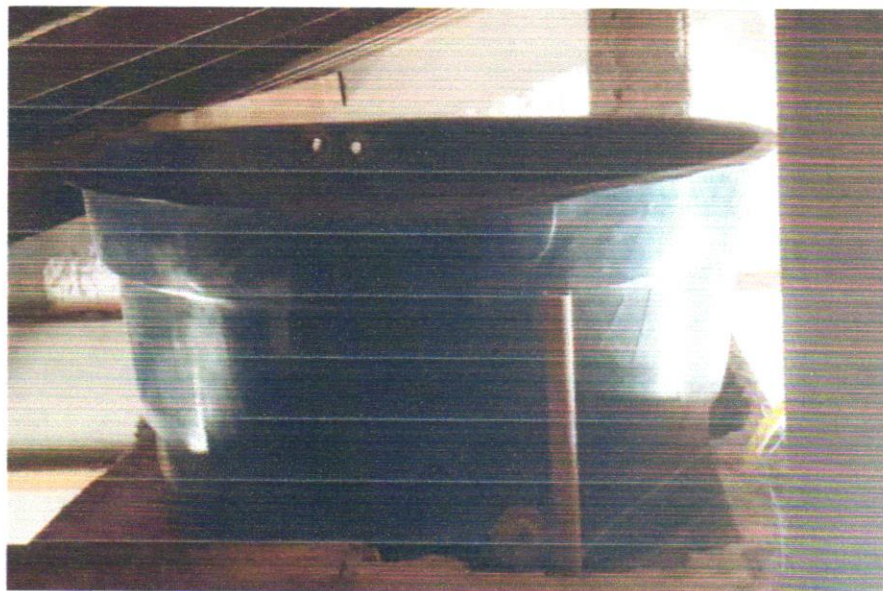

Franklin de J. Sana
Engenheiro Civil
CREA-05188554-2

FOTO 16 - CAIXA D'ÁGUA EM POLIÉSTER REFORÇADO COM FIBRA DE VIDRO, 500 LITROS - FORNECIMENTO E INSTALAÇÃO. AF_06/2021

DATA	MUNICÍPIO	EMPREENDIMENTO
27/01/2025	Santaluz	Reforma do Posto do Povoado do Tapinha



FOTO 17 - VASO SANITARIO SIFONADO CONVENCIONAL COM LOUÇA BRANCA - FORNECIMENTO E INSTALAÇÃO. AF_01/2020



FOTO 18 - TORNEIRA CROMADA 1/2" OU 3/4" PARA TANQUE, PADRÃO POPULAR - FORNECIMENTO E INSTALAÇÃO. AF_01/2020

Antonio Soares Cordeiro Neto
Engenheiro Civil
CREA-05188554-2

Franklin de J. Soares
Engenheiro Civil
CREA-05188554-2

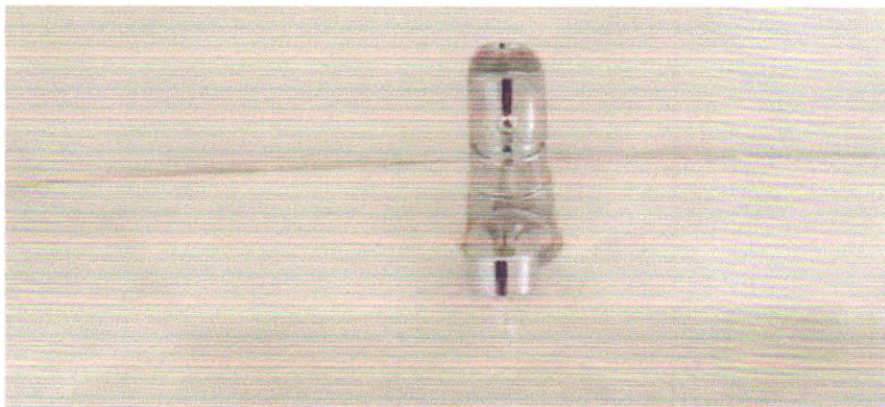

DATA	MUNICÍPIO	EMPREENHIMENTO
27/01/2025	Santaluz	Reforma do Posto do Povoado do Tapinha



FOTO 19 - Pia de cozinha com bancada em aço inox, dim 1,20x0,60m c/ 01 cuba, válvula cromada, sifão cromado e torneira cromada, concretada e assentada. Rev.04

Antonio Soares Cordeiro Neto
Engenheiro Civil
CREA+ 051888554-2



Foto 20 - APLICAÇÃO MANUAL DE PINTURA COM TINTA LÁTEX ACRÍLICA EM PAREDES, DUAS DEMÃOS. AF_06/2014

Franklin de L. Sena
Engenheiro Civil
CREA+ 051888554-2



DATA	MUNICIPIO	EMPREENDIMENTO
27/01/2025	Santaluz	Reforma do Posto do Povoado do Tapinha

Antonio Soares Cordeiro Neto
Engenheiro Civil
CREA - 051888554-2



FOTO 03 - Revestimento metálico em alumínio composto (Alucobond), e=0,3mm, pintura Kaynar 500 composta por seis camadas, inclusive estrutura metálica auxiliar em perfil de viga "U" de 2" - fornecimento e montagem



Franklin de J. S.
Arquiteto
LUIZ JOSÉ DE CARVALHO

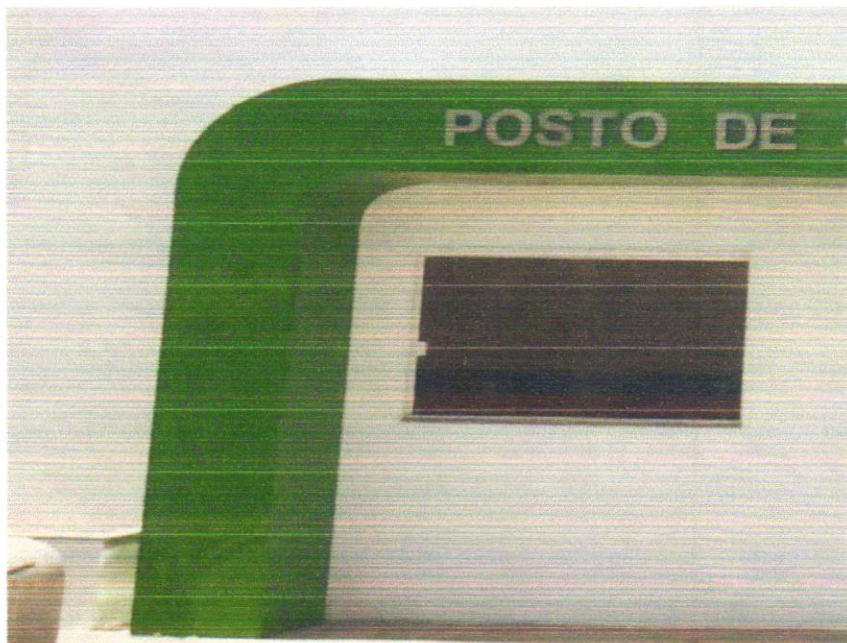

FOTO 04 - SOLEIRA EM GRANITO, LARGURA 15 CM, ESPESSURA 2,0 CM. AF_09/2020